

1.d¹ Stand en madera y complementos adaptables

Carpentry stand and fittings

Fecha límite de admisión: 20 días antes de la apertura del certamen / Last date of admission: 20 days before the beginning of the show.

En los servicios aceptados pasados los plazos establecidos se cargará automáticamente un 20% de recargo.

There be an extra 20% charge for services accepted outside the established booking dates.

Cualquier anulación una vez realizada la instalación conlleva una penalización del 30% del coste total.

If you cancel the order after the installation was made you will pay 30 % of the total amount of the service cancelled.

Espacio reservado para la etiqueta del expositor. Reserved for the exhibitor label.

Nombre o razón social del expositor / Company name:

Domicilio / Address:

Ciudad - País / City - Country:

N.I.F. / F.I.N.:

Tel / Phone:

Fax:

E-mail:

Nombre del responsable para este asunto / Name of the person in charge for this matter:

Stand 1.d¹ / Stand 1.d¹

Superficie a ocupar / Area to be occupied: m. x m. = m².

En el frontis del stand figurará el siguiente rótulo: / The fascia board will show the following text:

Una sola línea con un máximo de 20 signos / Only one line with a maximum of 20 characters

--	--	--	--	--	--	--	--	--	--	--	--	--	--	--	--	--	--	--	--

Si desea solicitar la limpieza diaria del stand marque con una (X)
If you wish the daily cleaning of the stand remark with (X):

(Ver tarifas en solicitud 11)
(See price list in application 11)

Complementos adaptables / Fittings

Complementos adaptables Fittings	Unidades Units	Importante / Important:	Cuadros adicionales Additional connections		
			Horario certamen Show hours	24 h.	
Mostrador Blanco White Counter		<p>El stand incluye proyectores de led, cuadro de protección y un enchufe de 220 V. Rellenar exclusivamente si desea ampliar estos conceptos.</p> <p><i>The stand includes led lighting, electrical connection and a socket 220 V. Fullfill exclusively if you wishes to add these concepts.</i></p>	2.200 W II (220 V - 10 A)		
Mostrador color Colour counter			3.300 W II (220 V - 15 A)		
Almacén 2x1 m. Office 2x1 m.			4.400 W II (220 V - 20 A)		
Almacén 2x2 m. Office 2x2 m.			5.500 W II (220 V - 25 A)		
Almacén 2x3 m. Office 2x3 m.			6.600 W III (380 V - 10 A)		
Otras medidas de almacén: según presupuesto Other office measures: according budget			8.000 W III (380 V - 16 A)		
		Electricidad Electricity			
		Proyector led Led spotlight			
		Punto enchufe adicional - 220 V. Additional socket - 220 V.			
			15.000 W III (380 V - 32 A)		
			20.000 W III (380 V - 40 A)		

Cambio de color de la pared y moqueta en stand / Different colour of wall and carpet in stand

Pared (Colores orientativos) Marque con una (X) / **Wall** (Guide colours) Remark with (X)

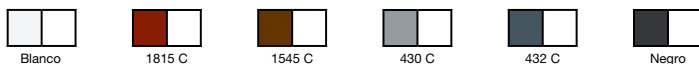

Cualquier otro color incrementará el precio del stand en 6,50 €/m².
Other colours will increase the stand price in 6,50 €/sqm.

Moqueta (Colores orientativos) Marque con una (X) / **Carpet** (Guide colours) Remark with (X)



Imprescindible dibujar en el plano técnico (solicitud 16) la situación de los servicios con éste símbolo.
Compulsory draw on the technical plan (application 16) the services with this symbol.



Importante / Important:

En ningún caso se admitirán cambios, ni anulaciones 20 días antes del inicio del certamen.
In no case will be admitted changes or modifications 20 days before the start of the event.

Pab. / Hall

Calle / Aisle

Num. / Num.

Importante / Important:

Los stands y complementos no se instalan en áreas exteriores ni en 2ª plantas.
Stand are not installed in outdoor areas or second floors.

Ver características y tarifas al dorso / Features and price list on the back

Fecha: / Date:
(Firma y sello / Signature and stamp)

Firmado: / Signed:

Características y tarifas / Features and price list

Características Stand 1.d¹ / Stand 1.d¹ features

Moqueta color recubierta con plástico protector.

Paredes madera.

Iluminación general del stand leds.

Cuadro eléctrico, magnetotérmico y diferencial con una base de enchufe de 200 W. a 220 V.

Rótulo estandarizado.

Altura útil interior: 3 m.

Colour carpet with plastic protection.

Carpentry Walls.

Led lighting.

Electrical connection with magnetothermal switch and differential with socket 200W. - 220V.

Lettering.

Useful inner height: 3 m.



Imagen orientativa. Stand abierto a pasillos.
Stand example. Open to aisles.

55,00 €/m

Incluye / Including:

Derechos de montaje / Assembly fee

La retirada del plástico protector de la moqueta / Removal of the plastic protection

No incluye / Not including:

Consumos eléctricos / Electrical consumption

La limpieza diaria ni de puesta a punto del stand / First cleaning or daily cleaning

Almacén / Office

Mod. (D-1) Almacén no acristalado / Non Glazed office

	2x1 m.	2x2 m.	2x3 m.
Mod. (D-1)	285 €	370 €	440 €

Precio exclusivo para almacenes y despachos ubicados dentro del stand madera / Special price for office located inside the carpentry stand

Otros / Others

Electricidad / Electricity

Proyector Led / Led spotlight	40,00 €/unid.
Punto enchufe adicional 220 V. / Additional socket 220V.	21,00 €/unid.
Precio exclusivo para stand madera / Special price for carpentry stand	

Cuadros de protección / Electrical connections

2.200 W II (220 V-10 A)	64,00 €/unid.
3.300 W II (220 V-15 A)	67,00 €/unid.
4.400 W II (220 V-20 A)	70,00 €/unid.
5.500 W II (220 V-25 A)	94,00 €/unid.
6.600 W III (380 V-10 A)	110,00 €/unid.
8.000 W III (380 V-16 A)	120,00 €/unid.
15.000 W III (380 V-32 A)	180,00 €/unid.
20.000 W III (380 V-40 A)	290,00 €/unid.
Precio exclusivo para stand madera / Special price for carpentry stand	

Mostrador / Counter

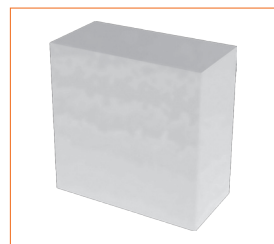

Mostrador
Counter
(100 x 50 x 90 cm.)
90,00 €

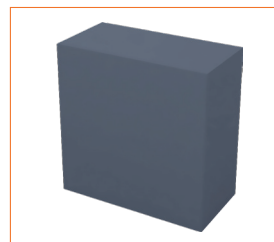

Mostrador color
Colour counter
(100 x 50 x 90 cm.)
125,00 €

IVA no incluido / Vat not included

(En alquiler por toda la duración del certamen / Rented for the duration of the show)

Importante: Medidas aproximadas. / Important: Aprox. measures.